

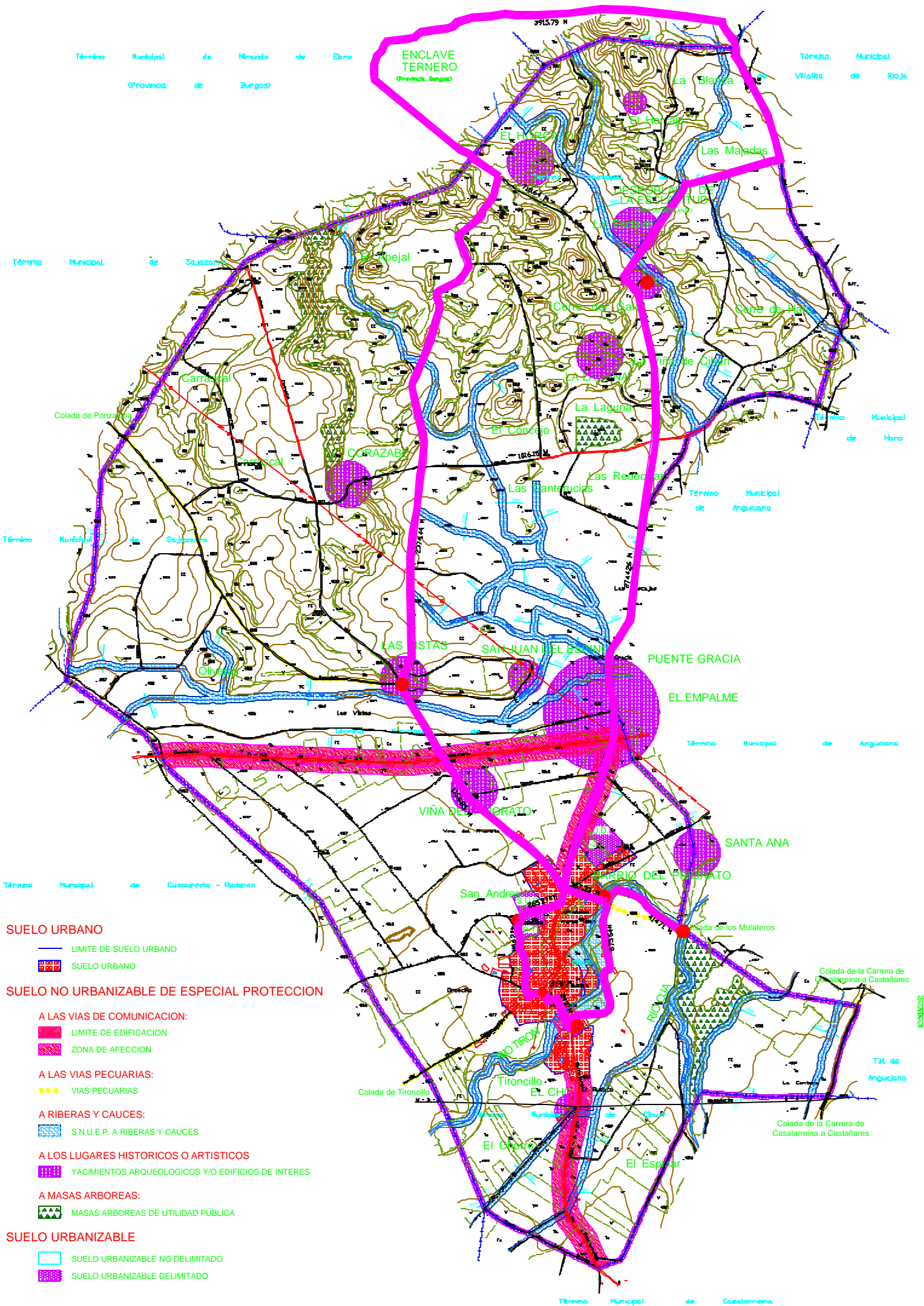

MONTES OBARENES PEÑAS DE GEMBRES



RUTA RIO TIRON - PEÑAS DE GEMBRES

Excmo. ayuntamiento de CIHURI

escala: 1/5.000



PUENTE ROMANO



PLAZA DOCTOR AZUERO



IGLESIA SAN JUAN BAUTISTA



FUENTE VIEJA

Ruta de SENDERISMO RURAL y Yacimientos ARQUEOLÓGICOS: Salida del Puente Romano (S. II), Ermita de la Esclavitud (Área de descanso), Las Majadas, La Blanca, **Peñas de Gembres (600 m. de altitud)**, Finca de Ternero (Prov. Burgos), El Abejal, El Concejo, Las Tejeras, Camino de las Cruces, Camino del Cementerio, Plaza del Dr. Asuero, **Fuente Vieja (486 m. Altitud)**, (Área de descanso junto al río Tirón) , Fin de Ruta. **Total recorrido: 13.700 metros.**